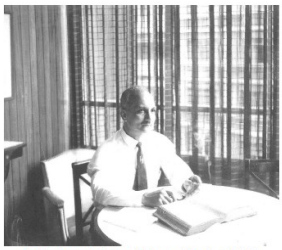
Ministro Victor Nunes Leal, 1967.

Estamos nos despedindo do ano de 2013 e o Instituto Victor Nunes Leal se orgulha de ter cumprido, com êxito, a programação que planejou, apoiado por você que nos honrou com sua presença.

Nosso Patrono foi um cidadão completo, que, desde muito jovem - "o caipira" de Carangola - , procurou se cercar de pessoas que poderiam fazê-lo crescer para realizar seu ideal de servir ao Brasil.

O aprendiz mostrou-se sábio e, de admirador, passou a ser admirado por aquelas figuras austeras, em cujas casas Victor Nunes Leal hauria conhecimentos e somava amigos.

Pois o que fizemos este ano foi exatamente repetir nosso eminente Patrono, convocando pessoas a juntarem-se a nós, na tentativa de difundir o Direito, a Ética e a cultura jurídica nacional.

O trabalho não foi pequeno, mas os frutos colhidos e por colher são percebidos.

E esse resultado devemos a tantos quantos colaboraram com nossas atividades, reproduzidas nesta edição, e que servem de estímulo para fazer cada vez mais e melhor.

Desejamos que 2014 seja um ano de realizações para todos e que haja união e entusiasmo nas comemorações do centenário de Victor Nunes Leal. (leia na íntegra)

Maurício de Campos Bastos
Diretor Institucional

O associado Eduardo Virmond, por ocasião da morte do líder sul-africano Nelson Mandela, enviou ao IVNL reflexões em nome dos membros da Academia Paranaense de Letras que merecem ser compartilhadas:

Não tem adjetivos. Esse ser humano, sua imagem, sua santidade, não há como classificá-lo. Qualquer classificação é uma redução. Não podemos reduzi-lo.
...Se o homem é capaz de tudo contra si mesmo, há os homens que transcendem qualquer vestígio de crueldade, e conferem exemplos de perdão, de compreensão, de amor pelo próximo. Dizia Georges Sand: "Coomprendre c'est pardonner"- Comprender é perdoar". leia mais

Informamos que o IVNL estará em recesso de 23 dezembro de 2013 a 05 de janeiro de 2014 .

Atividades realizadas em 2013

- **19/04/13** - A primeira atividade foi o 3º almoço cultural, com palestra proferida pelo Min. Ricardo Lewandowski, sobre o tema *Reforma Política*. (veja)
- **17/05/13** – Palestra *Luz e Sombra no nascimento dos Direitos Humanos,* proferida pela Profª. Lídia Reis de Almeida Prado. (veja)
- **01/07/13** – *3º Seminário de Jurimetria, Direito e Estatística: Desenvolvimento e Litigiosidade – como o crescimento econômico afeta o funcionamento da Justiça,* que contou com a participação do Prof. Theodore Eisenberg.
- **02/07/2013** – Em parceria com a Editora Saraiva, lançamento, em São Paulo, do livro *A Contemporaneidade do Pensamento de Victor Nunes Leal.* (veja)
- **03/07/13** – *Encontro Diálogo sobre Jurimetria*, promovido pelo IVNL, ABJ, OAB e CNJ, com palestra do Prof. Theodore Eisenberg, na sede do Conselho Federal da OAB.
- **07/08/13** – Lançamento do livro *A Contemporaneidade do Pensamento de Victor Nunes Leal* na Biblioteca do Supremo Tribunal Federal. (veja)
- **12/08/13** – Posse, na sede do IVNL, de Celina Gordilho e Maurício de Campos Bastos, nos cargos de Diretor Cultural e Diretor Institucional, respectivamente. (veja)
- **27/09/13** – Palestra proferida pelo Prof. Fabio Iglesias sobre o tema *Desengajamento moral - A psicologia social dos comportamentos transgressivos*, no Espaço Maria Tereza. (veja)
- **08/11/13** – 4º almoço cultural, realizado no Brasília Palace Hotel, com palestra do Min. Luis Roberto Barroso sobre o tema *A Constituição Federal de 1988: Erros e Acertos.* (veja)
- **11/11/13** – Como última atividade, seminário *A Justiça Penal diante da opinião pública e das manifestações populares,* promovido em parceira com a AASP e o IBCCRIM. (veja)

"Compareça às reuniões do IVNL para somar conhecimento e rever seus amigos".

Aguarde o próximo Boletim. Nosso relatório de atividades é o sinal de respeito a você, que acreditou no IVNL.