instituto Victor Nunes Leal

Boletim Informativo

Agosto / 2012

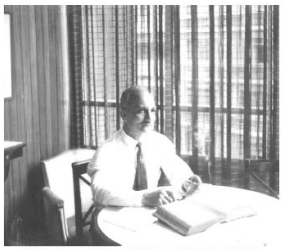

*Ministro Victor Nunes Leal, 1967.*

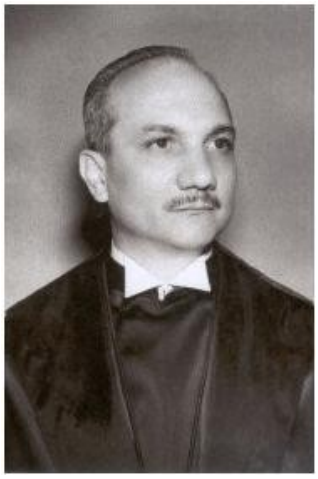

*Ministro Victor Nunes Leal, STF (1960-1969)*

" O que mais importa não são os homens que entram, mas o que há de fundamental e permanente na obra coletiva que ali se constrói, com segurança, lentamente, sofrendo arroubos e vencendo indecisões, mas inspirada sempre por uma idéia diretriz: aqui se guarda a Constituição, esta é a sagrada tarefa do Supremo Tribunal. Mas a Constituição não é apenas um livro que se conserve na vitrina simbólica, porém o princípio, a chama, o ideal que dá vida, que traz fulgor, que comunica substância humana ao papel insensível."

*Victor Nunes Leal. Discurso de posse no Supremo Tribunal Federal – 1960.*

Clique aqui e leia o discurso na íntegra.

## Coronelismo, Enxada e Voto

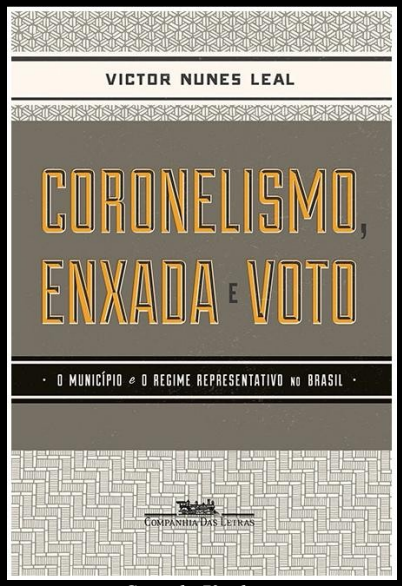


*Capa da 7° edição*

**A obra prima de Victor Nunes Leal – *Coronelismo, Enxada e Voto* – há tempo esgotada, foi reeditada (7º edição) pela Companhia das Letras e já se encontra à venda no site da editora (clique aqui) e da livraria Saraiva (clique aqui).**

**Em breve o IVNL promoverá solenidade para divulgação da obra.**

O livro "*A contemporaneidade do pensamento de Victor Nunes Leal*" será publicado pela Ed. Saraiva, com lançamento previsto para o início do próximo ano. Confira os nomes dos renomados autores que colaboraram na realização da obra e seus respectivos artigos:

- **Alberto Venâncio Filho -** *Victor Nunes Leal e a Revista de Direito Administrativo*.
- **Ana Frazão -** *Victor Nunes Leal e a Intervenção do Estado na Economia em Prol da Livre Concorrência*.
- **Antonio Herman Benjamin -** *Função Ecológica da Propriedade, Limitações Administrativas e o Papel do Juiz na Proteção das Florestas*.
- **Carlos Olavo Pacheco de Medeiros -** *O Município para um Novo Pacto Federativo*.
- **Fernando Dias Menezes de Almeida -** *Súmula Vinculante: estudo com base no pensamento de Victor Nunes Leal*.
- **Fernando Neves da Silva -** *Restrições à Propaganda Eleitoral: os coronéis agradecem*.
- **Francisco Manoel Xavier de Albuquerque -** *Extradição. Caso Stangl*. Sustentação oral.
- **Francisco Rezek -** *O Fascínio da Razão*.
- **Luís Roberto Barroso -** *Fisiologismo, Dinheiro e Voto: Uma proposta de reforma política para o Brasil*.
- **Marcelo Guedes Nunes e Fábio Ulhoa Coelho -** *Notas sobre Direito, Estatística e Jurimetria*.
- **Mônica Herman Caggiano -** *O cidadão-eleitor, jogador com veto no processo eleitoral democrático*.
- **Pedro Gordilho -** *Victor Nunes Leal Advogado Contemporâneo do Futuro*.
- **Rafael Thomaz Favetti -** *Atualidade do "Coronelismo, Enxada e Voto"*.

**Da pauta da Assembleia Geral convocada consta a revisão do estatuto e aprovação dos novos Conselheiros Curadores.**

**Aguarde o próximo boletim. Nosso relatório de atividades é o sinal de respeito a você, que acreditou no IVNL.**